

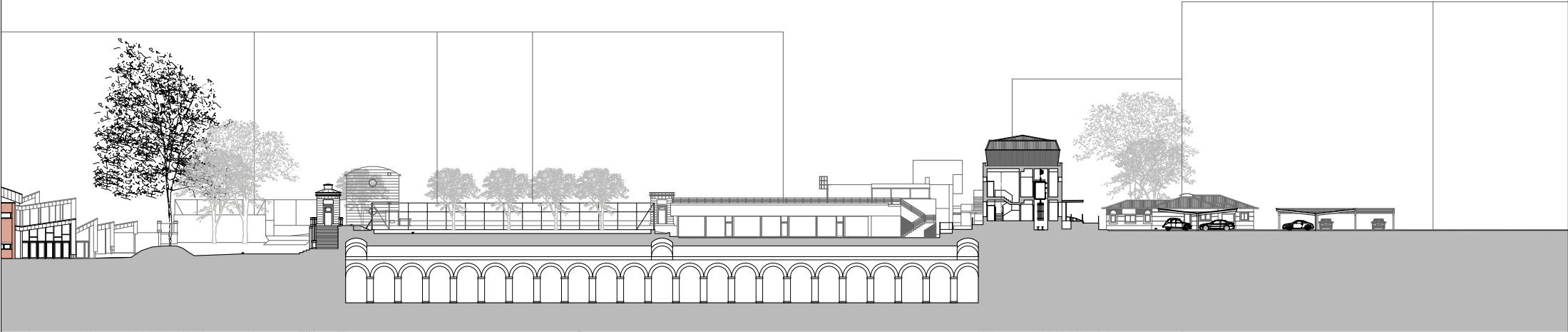

ESTADO REFORMADO



ESTADO ACTUAL

SECCIÓN POR EDIFICIO CASA-ADMINISTRACIÓN



 <p>Dirección General de Deportes CONSEJERÍA DE CULTURA, TURISMO Y DEPORTE Pasaje de Recoletos, 14, 4ª planta 28001 - Madrid</p>	
INTERVENCION: REFORMA GENERAL DE LAS INSTALACIONES DEPORTIVAS CANAL DE ISABEL II, MADRID	
PROYECTO: PATINO ERIN ANDRES <small>Firmado digitalmente por PATINO ERIN ANDRES</small> <small>ANDRES PATINO ERIN</small> <small>HA 10040007 E008</small> <small>Fecha: 2025.03.20 13:49:28 +01'00'</small>	
TITULO DEL PLANO: SECCIÓN POR CASA ADMINISTRACIÓN ESTADO ACTUAL Y REFORMADO	
FASE DE PROYECTO: ANTEPROYECTO	1º DE PLANO
FECHA: marzo 2025	ESCALA: A1: 250 A3: 500

13.A